

titel: WORD bijlagebestand¹

doel: Beschrijving van alle mogelijkheden om vanuit EXCEL Rekenblad naar WORD te exporteren in VBA5+ Rekenbladen.

TOOLS BENODIGD IN UITWISSELING	1
XL&WORD Office CLIPBOARD	1
Afbeelding_Rekenblad	2
kopie_Rekenblad	3
PDF	3
PLAKKEN in WORD	3
VANUIT kopie_REKENBLAD	4

TOOLS BENODIGD IN UITWISSELING

XL&WORD Office CLIPBOARD²

In Excel 2003 en in word 2003 is het office Klembord (=Clipboard) te openen door middel van tweemaal Control+C+C in te toetsen.

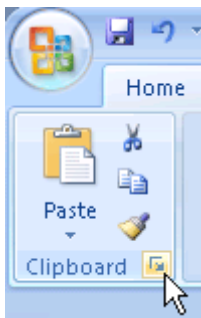

Figure 1: Openen van Clipboard in Excel en Word 2007 & 2010

Een nieuwe manier van rapporteren ondersteund door macro's is het kopiëren, plakken naar afbeelding ("Copy2Clipboard"). Het is met CONTROL+Q mogelijk een pop-up menu zichtbaar te maken die de keuze geeft in één keer plaatjes van A4'tjes naar het clipboard te 'schieten' (mits clipboard geopend, zie handleiding 1302 en hierboven). Deze kunnen dan in WORD (met geopend clipboard), weer als afbeeldingen worden geplakt.

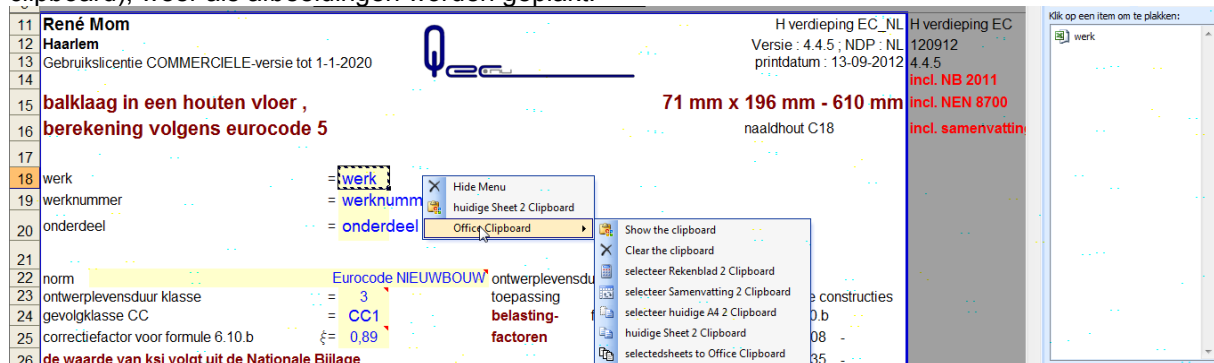

Figure 2: oproepen menu met control+q

¹ In tegenstelling tot Excel Bijlagebestand, zie handleiding 1300 Qec-marginBIJLAGEBESTAND

² <http://office.microsoft.com/en-us/excel-help/copy-and-paste-multiple-items-by-using-the-office-clipboard-HP005254892.aspx>
<http://office.microsoft.com/en-us/word-help/copy-and-paste-multiple-items-by-using-the-office-clipboard-HA010163602.aspx>

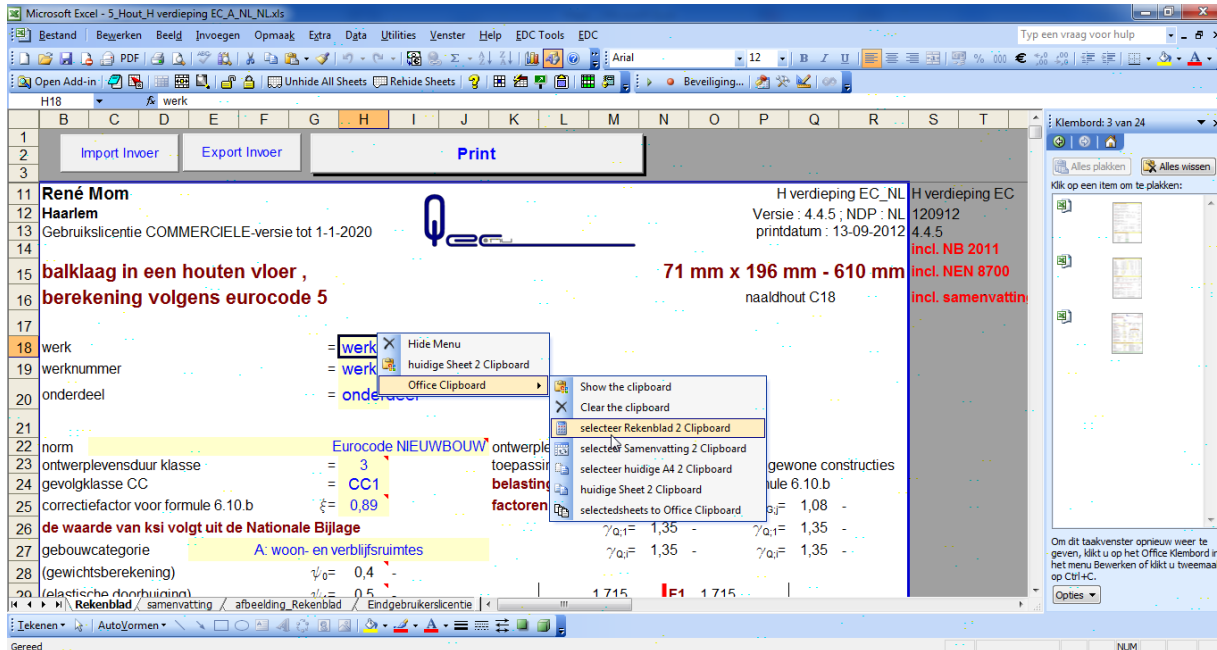

Figure 3: uitvoeren copy 2 clipboard(=rechts te zien)

Vervolgens in WORD 'ALLES PLAKKEN' vanuit het (reeds vooraf geopende) clipboard.
 Wij hebben hiervan in Youtube 2 filmpjes opgenomen: <http://youtu.be/CtRD20PvXs0>
 & <http://youtu.be/HdxR-zch0pU>

Afbeelding_Rekenblad



Dezelfde functionaliteit als Clipboard. De afbeeldingen worden echter niet (alleen) op het Clipboard geplaatst maar ook op de sheet 'Afbeelding_Rekenblad' in excel. Omdat deze functionaliteit vertragend werkt en soms vastlopen van excel tot gevolg heeft, zal vanaf versie 6 NIET meer standaard bij openen de sheet afbeelding_Rekenblad aanwezig zijn. Deze moet dan via de printknop aangemaakt worden. U kunt de macro's versnellen door de sheet weg te halen met de functie **CONTROL+SHIFT+D** macro 'delete'. De plaatjes zoals hierna te zien worden dan niet aangemaakt in de sheet.

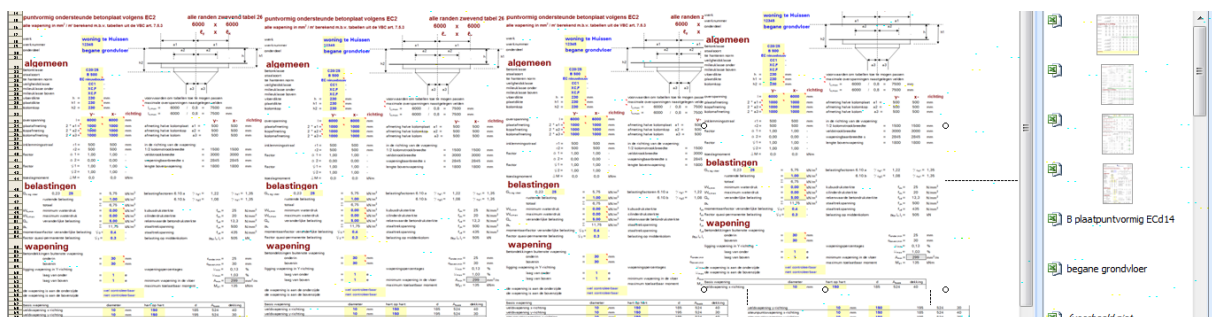

Figure 4: Beeld na uitvoering van Print met geopend klembord

kopie_Rekenblad



Bij het printen door middel van Qec-macro's worden "kopie_Rekenbladen" aangemaakt. Deze zijn herkenbaar aan de naam Rekenblad(..). kopie_Rekenbladen zijn onbeveiligd (als blad) waardoor een gebruiker gebieden kan selecteren en kopiëren (naar WORD)

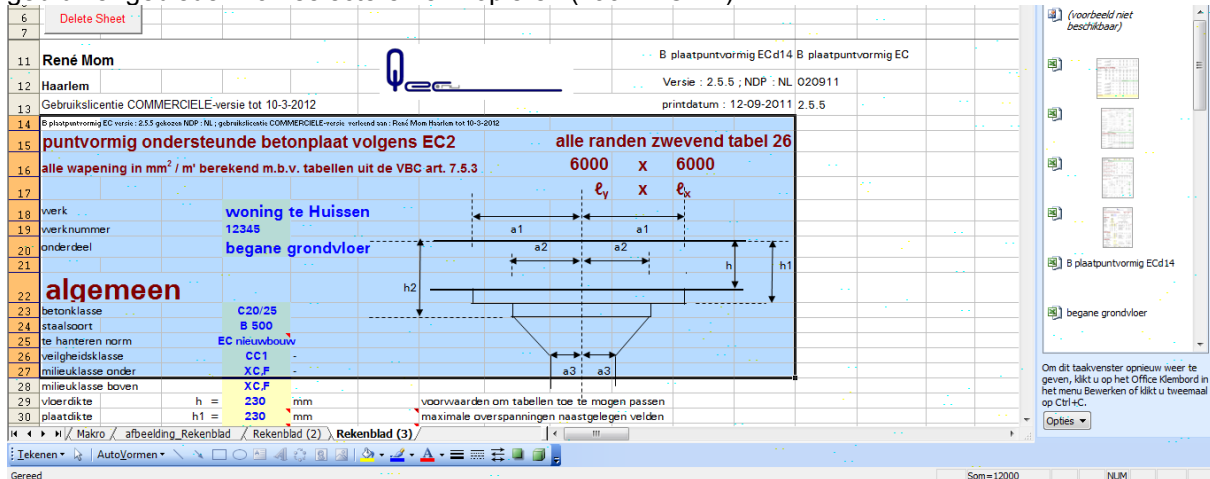

Figure 5: Geselecteerd gebied in kopie_Rekenblad

PDF³

(opslaan naar) PDF is en printen naar PDF door middel van de door U te installeren PDF-printer: PDFCreator.

PLAKKEN in WORD

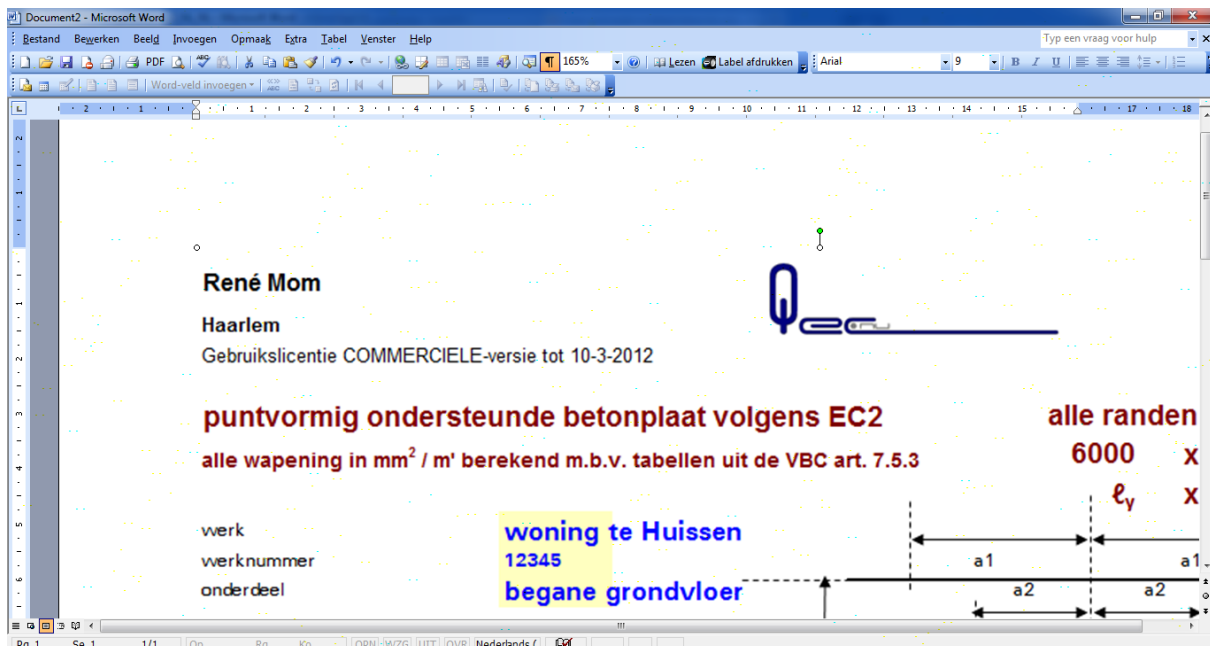
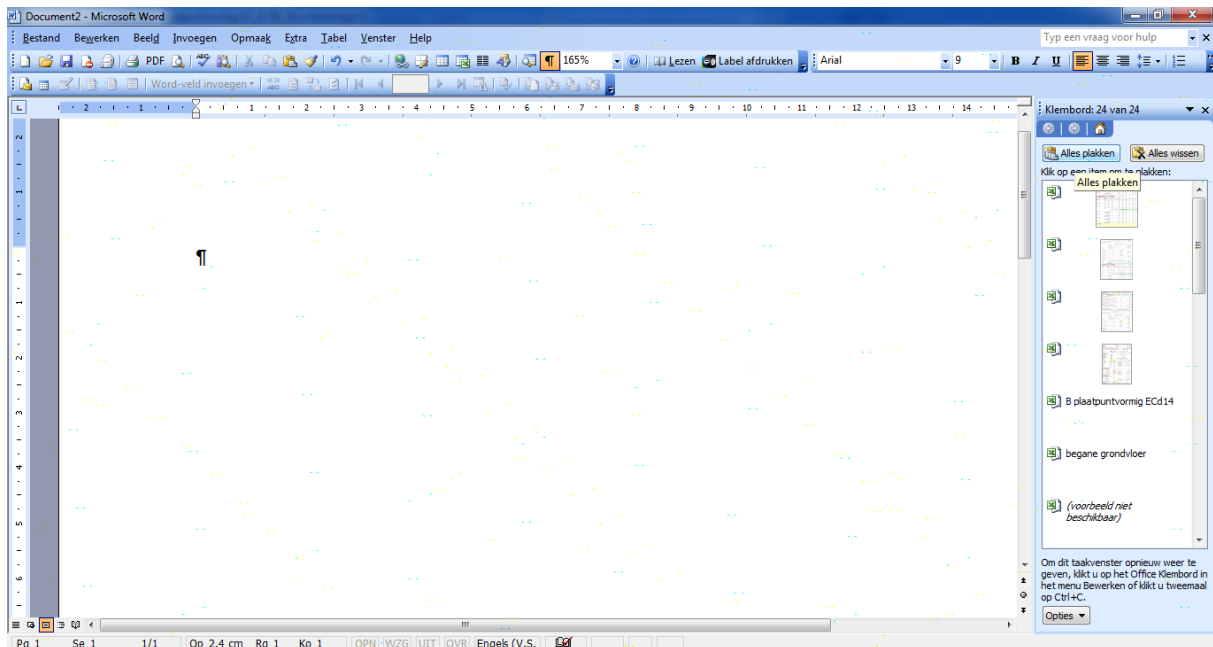

Figure 6: Een geplakte pagina in WORD vanuit "afbeelding_Rekenblad"

³ Excel vanaf 2007 heeft de mogelijkheid zelf op te slaan naar PDF; Voor Excel 2003 maar ook hoger gebruiken we PDFCreator, deze gaarne installeren zie handleiding 1002
 hl 1301 WORDbijlagebestand_Z_NL_NL.docPagina 3 van 4

Te zien is dat het formaat nog handmatig moet worden aangepast. Beter is om met het Clipboard ofwel klembord in WORD in één keer ALLES te plakken. Zorg dat eerst zowel in Excel als WORD het klembord is geopend. Voer dan het Printcommando of CONTROL+SHIFT+y (copY huidige sheet to clipboard) uit. En plak vervolgens met het office klembord ALLES in WORD.



Figuur 1: Alles plakken vanuit office klembord naar WORD

Het is ook mogelijk om per pagina te plakken. Dit kan door klikken op de afzonderlijke plaatjes in Klembord in WORD. Zorg dat voor elk nieuwe print, het Clipboard met 'alles wissen' leeg is gemaakt.

VANUIT kopie_REKENBLAD

Selecteer het gewenste gebied en plak naar WORD. Zie Figure 5